

**Agenzia delle Entrate
CATASTO FABBRICATI
Ufficio Provinciale di
Nuoro**

Dichiarazione protocollo n. NU0035 del 10/08/2020

Comune di Tinnura

Via Nazionale

civ. 34

Identificativi Catastali:

Sezione:

Foglio:

Particella:

Subalterno:

Compilata da:

Iscritto all'albo:
Geometri

Prov. Nuoro

N. 1345

Planimetria

Scheda n. 1

Scala 1:200

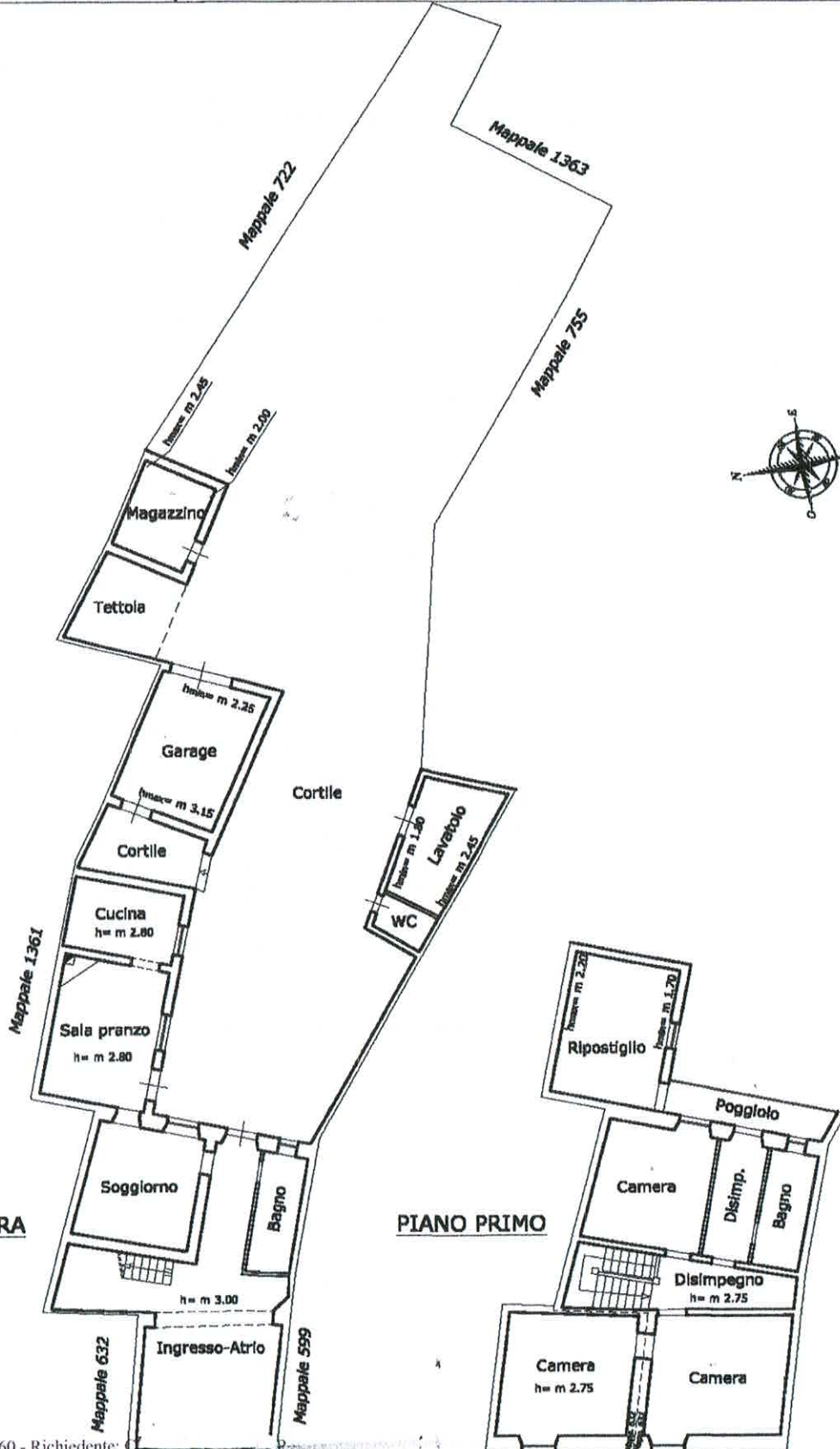

Ultima planimetria in atti

Data: 25/02/2022 - n. T87760 - Richiedente:

Totale schede: 1 - Formato di acquisizione: A4(210x297) - Formato stampa richiesto: A4(210x297)